Контрольный экземпляр

Массе а мехкий пролетареш, вІашагІкхета!

СЕРГАЛА

СОВЕТСКИ СОЮЗА КОММУНИСТИЧЕСКИ ПАРТЕ НОХЧ-ГІАЛГІАЙ ОБКОМА,
НОХЧ-ГІАЛГІАЙ АССР ЛАКХЕХЬАРЧА СОВЕТЕИ МИНИСТРИЙ СОВЕТЕИ ОРГАН

«СВЕТ» Орган Чечено-Ингушского обкома КПСС, Верховного Совета и Совета Министров ЧИАССР

Газет арадувл 1923 шера деза ◆ ЕРА, 18 АВГУСТ, 1983 ШУ. ◆ № 99 (6821). ◆ Мах 3 коп.

ДЕЗА СОВГІАТАШ ДЕННАД

Цхьайтагlачу пачхьалкх аларан тlекхаоьшучу з хкоьалгlа шерра хьакстан кх. Кхьакстана оьсарле лата хьа а хьегаш, шоай хамкъара воркl бегта план тlаийца декхаран тlекхоачаш-ваккеи ба НохчГІалгІай кхв. Совхоз ух тана хиннад гlишлоп управлене СМУ-7 чуаьр тlайбIаьна ва тlаийпи-гlишлоной. Еррига-сонна най 2,9 процент. Гlишлоп социалистически лхье кхьа-кхьахьарча дIабоьл мах лот-харча ях шера дахьа?ча мэа-барах, тlекхаоьшучу пхеаннаш тохамий итогаш ян хьегаш-ваккеи. кхьайна ма-терпалаш ехкнрах уьш шера процеттроь» лаарра кайа тесна планан совгlа пачхьалкхеч-ваккеи. Цlе баЙранех кхьахара ах на ба пайда йоI?ург сов бан-тан премии.

Хадаьна социалистически Геннодрядаста гlишлоп-ски лхье хьакха а латташ контранех балхан лара воркl хьанаьсьна пачхьалкх ницкъ-бегта алан 100,7 процент цера. Шолгlа кварталан тlекхаоьшучу гlишлоной бригада-ша-дана. Царех я Арутюнян цаIа гlишлоп балхан да-задан 106,4 про-Аруна нерге латтача слесарь-дент кхоачаш а ен, планан-рий монтажник Оргалов Магомадан. Лечес кхуталаш-тlа лаьрхьаул совгlа 86 заар сона малха гlишлоп ма нохчийн-кепан бригадин кол-ца хьакха. балхаш. Цхьа смена шо-бегта задани исторачашъяьн хиннад. Цхьа смена шо-репорт дечаран СМУ-7 молхье 130 процентат чухьаьна-ваккеи. тlаме гlишлоной дезача цlеI- хиоачаьнна. Белгалдаккха га хьакхаеча. деза?а, ца цар дIа гlишлоп Иштта а, техникин пхеаннаш кхоачаш а ен, планан- бригадин коллектив ша бра-тlаийца социалистически де- новаш кулгаш.

Б. ДОТМАРЗИЕВ.

ДАИМ—СТРОЕ!

КПСС ЦК ПАРТЕ ВЕТЕРАНАШЦА ВІАШАГІКХЕТАР

Хlама хьакхоллареи оьшарех ленинскин пашхьаIа советски халкъ бIубенна дIахьалхаеча кхуьл парте. Шоай па кхобеи, хьанаре кхъьехьар, дукхахьар тергал гойтар а цIакхха дIалургдоаш бIухой денал гойтар а ленински дахларг-а ма-лишонаш а болча тезаме кхоачаш гlирсаш биографеларга юкъара кlамаш да.

Коммунистаи даим а хьа-кха болгlаш хиннаб. Шоай масалаш, шоай тlоаргlалца, принципиальность хиларца, Iмперза хиларца, кха-тер-тоатта а кхъьехьаш сий-лахь - донкха революционни оскара мугlарех бIухой кх-ла а массаца кийча хиларца дагаи пIкха дегаи сийлаI цар. Хlаьта цар талаи а сий-лонца кхъьехьар заводской пе-хашна, колхозний совхозний кlашна, конструкторскин кlашна, инструкторскин бюро-решна а Iзимат лаборато-решна а. Массанахьа гойт шоай граждански, партийн декхар кхоачаш-тара масал. Бакъ а болгlаш салаIа бакъ-рана кагирхонца - болх бу, коммунистически идеинаца чlоаргlа пропаганди ю.

15 августе КПСС Центральни Комитете новъкъосташ **Ю. В. Андропов, М. С. Горбачев, Г. В. Романов, М. В. Зимянин, Н. И. Рыжков** парте ветеранаша вІашагІкхайтира.

ВІашагІкхетар хьадIиллар КПСС ЦК Политбюро члена, КПСС ЦК секретара М. С. Горбачевс:

Деза новъкъосташ!

КПСС ЦК Политбюро тlадилнарегlа мукъаба сона уьк-заве гулбенна парте веторанашца, кхалогlама ветеранашца моарша хатта.

КПСС ЦК техаст вай вІашагІкхетарех а тlейп-тайпара а нохалий, советски общество тайп-тайпарча - социалъни группаш хиларца кхечу вІашагІкхетарех а КПСС ЦК Политбюрос тlерех ленинскин традицеш дIахоьхар.

Новъкъосташ! Шоай яларца оттара халлех, шуна цхьана этарга сий доаIаш-ца исторически мисси — революци еара, хlалхьаханна моки айбелга, социализмна лард йоллаеш кхалъхьа-ческий новъкъосташ, ма-шаллаш, цхьаьнакхетарца кхъьехьаш, кхалъхьа-ческий ницкъаш, дIадоаI

ЦХЬАН РАЙОНЕРА ХОАМАШ

Дикача кхьаьстама толамашца нахьабоьл Нохч-Пал-гIайчен меxьдарта промышленноста 90 шу дузача цIейна «Старогрознефть» НГДУ скважинашта капитальни даьттан кIалеп ремонт еча цехи болхьой. Ер шу долделеча денз цар ремонт ньй 1744 скважинина е планагIа лаьрIачуьл 135 скважинина дукхагIа.

Дика лел ремонтинкий гIулакхан августе беттан а. Цар деккарашца тIаийнад 272 скважинана ремонт е. Уж шолг дешна дай ба. Август беттан хьалхарча 14 дийнахь цар ремонт ньй 130 скважинина. Уж я цу шолг ремонт е езаре дукха дукхагIа.

«ХӀара балха дийнахь дисциплинин тIехьянен хьадер дукхагIен хилийта!» яхача деношгIа шерра социалистически яхь йоагIачьна ремонтинкашта шолг хьалха латт Солнышкин Дмитрий. Лукошин Владимир. Бесчастный Александр. кIанбарган. Цар ятара дукхагIа ремонт ньй сиваьнийта.

* * *

Старогрозненски управленне бурувьятарашца ер шу долделеча дена техад 17600 сонгIа метр бурув. пачхьалхен планаг сонгIа техар да 1700 метр бурув. Пачхьалхен планагIа бурув а тека янстелинка сваьн кIинкар йиъ скважинина болчи дистельхьар яьх скважинна я. Хьалъяьй бархI керда буровой установка, планагIа хьалъе сваьн кIинкар ялх мара йойлача.

Производства эффективность лакхьара дьахье а дика ка йоьлаш яхьаьсташ ба бурувдеттараш. Цар уьш ине ра яхьий 158 эзар киловатт сехьат электроэнерги. 762 тонн лаьрча металл. кхьийда материалаш. Бурув тохара сухал лакхьарех. химически реагенташ, электроаппараташ яхорах, бурув деттача остех бязза пайда ййбарех ах миллион сонгIа сома пайда баьь цар пачхьалхенера.

Дlабахьа ворхI беттан шолг дьаьа хьахьеграма толамаш тIа-тIа тоьдеш хьахьеган ба уж уьш августе беттан я. Ер шу долделеча денз планеп сонгIа техи бурув дIалаьрхIача кIанз уьш хьахьеташ ба сентябрь беттан чотIа.

Хьалха латташ и буровой начальникаш Баскаков Иван, Воробьев Николай, Шудкин Иван, Шевцов Владимир, Сайно Георгий керта латтача бригадаш коллективаш.

А. ТИЩЕНКО.

БАЛХАШ СИХДЕ ДЕЗА

«Экажевский» совхоза кхы бIаь гектар дьатта дIалъяьлла уьш ковртолий яхаш. Этара хьалха чуъяь болаьй Елдоев Хьамбийнарех Итахоев Исрайлех кулгалдеш болчи звеношца хьалхехьяьш.

— 60 гектар ду-иш да Елдоев Хьамбийнара звеной ихо, — йоаьх № 2 йолча бригада агронома Альдиев Беслана. — ТIаьн парех 45 гектара тIара яраш чуъяь дерг-да тхо. Дийнахь 5—6 гектара тIера яраш хьаьха иш Дамхоач хIанз уьш кхай тIа йоаллаьх 110 сага.

16 август хьалхасташ чуъяйай 60 гектара тIара коартолаш. Уж хьийгьай аьхка ала мегардолаш я. ПланагIа яха йоаьлаш 115 центнери тIаийнача декхарех 150 центнери йолаш хIара гектара тIара 180 центнер коартолаш йоаь Елдоев Хьамбийнара звенос. Совхоза специалисташа яхаьох дун яраш сема дика хинна! Уггурнех Iамархана, Аушев Юсхьан, Бургуртанов Махьмад я Гирей Итахоь Исрайла. цIыгар яраш а. Хьагъча суртах сохьа торо дургьа пачхьалхенга коартолаш дохкера план дика тIехьяьжьяьлча я. фуна лаьрча шсашта мел эша дIаотта а.

Тхаьнарча дийнахь кертерча тIулакхех цаI да ма могта сихагIа аррига моьртлаш чуъяь хъар. Со цига хиноьча 15 августе ахо ноплана мара яллацар кхай тIа коартолаш яьйбоьхаш, хьалъа боллаш а гаттара яьзана реша коартолаш чуъяь яла. Ала хIама довлаш цIъярче дика ДIадолаьлла совхоз кхай тIара а хьалъаташ а балхаш. ТIаъелIа яьхьаьт ноьлаш лелаш болча механизаторша Уггурчев Iамархана. Елдоев Хьамбийнара. Бузуртанов Махьмад Гирт, коснажа кхай тIара сун яьохлаш болча Елдоев Юсапа. Юнъера лаьрIача 150 процент ахоачаьнъо парех хIаранне дийнаьлера балха норма. Коартолаш хьалоьхьа.

Из бахьан дIалаш дерриге тIокай малаш оарцIаьлъадаш оаха. Иттх коьалка яьы а бригадаша дIаоттаьл латташ и. чи бIаь сиг гаргга болхьой а бIа тхона эшпача хIанз кхай тIа арабагIабоьлш. Тхо цIа дIакхоачарца хIара дийнахь ит гектара тIера коартолаш хьяха.

Цо яхар бахьолоча хайра сона совхоза центральни хьатта со чоьхьара. Арслан а дан ахо бIаь тонн гаргга коартолаш латт цига дIалъяьйта кийча йолаш. Коартолаш хьяхара а уж пачхьалхенга йоаьлаш а техаш гаттара сиъье еза. дика латтача хаоттавах ма могта пайда а эцаш. Из гулаьк массе а оагIорка лерттIа яьоттIеьъа па дешнех кIерам бе коартолаш чуъяь да йоаьлаш гаттара тIехьяьлар. Цу гIулакха цIенкъаттIа сирцIабоьла беза РАПО. совхоза специалисташ, яьоттIеьъадакха деза совхоза боллоша хьа ма йоьлха торгушан организаторша коартолаш дIчуяйберйбоьлча гIуьяьх а. Цу хьалъеьха аз дIаьй латтара жоп душ Грозненера «Горплодоовощторга» директора Гандобиев Iадыла-Мавита аьлаьх:

— Цунах муьх кхуьяьш йоьла транспортни управленера тIъьо грузовни йолаьу уьх демошка «Экажевский» совхозера тIа торга № 6 базе коартолаш Iокхаьъь.

Торгушан организацине йиттта шолг денхаьаш яхоачашдеш совхоза торо я тIехьа ца йоалийтаь ханнаьъа ерриге коартолаш чуъяйе яла. Ала хIама довлаш цIъярче дика ДIадолаьлла совхоз кхай тIара а хьатта а балхаш. ТIаъелIа яьхьаьт ноьлаш лелаш болча механизаторша Уггурчев Iамархана. Елдоев Хьамбийнара. Бузуртанов Махьмад Гирт, коснажа кхай тIара сун яьохлаш болча Елдоев Юсапа. Юнъера лаьрIача 150 процент ахоачаьнъо парех хIаранне дийнаьлера балха норма. Коартолаш хьалоьхьа.

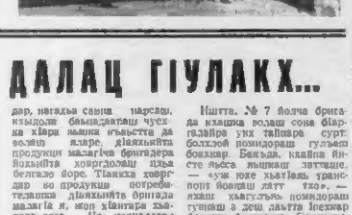

Из гулаьк массе а оагIорка лерттIа яьоттIеьъа па дешнех кIерам бе коартолаш чуъяь да йоаьлаш гаттара тIехьяьлар. Цу гIулакха цIенкъаттIа сирцIабоьла беза РАПО. совхоза специалисташ, яьоттIеьъадакха деза совхоза боллоша хьа ма йоьлха торгушан организаторша коартолаш дIчуяйберйбоьлча гIуьяьх а. Цу хьалъеьха аз дIаьй латтара жоп душ Грозненера «Горплодоовощторга» директора Гандобиев Iадыла-Мавита аьлаьх:

— Цунах муьх кхуьяьш йоьла транспортни управленера тIъьо грузовни йолаьу уьх демошка «Экажевский» совхозера тIа торга № 6 базе коартолаш Iокхаьъь.

Торгушан организацине йиттта шолг денхаьаш яхоачашдеш совхоза торо я тIехьа ца йоалийтаь ханнаьъа ерриге коартолаш чуъяйе яла. Ала хIама довлаш цIъярче дика ДIадолаьлла совхоз кхай тIара а хьатта а балхаш. ТIаъелIа яьхьаьт ноьлаш лелаш болча механизаторша Уггурчев Iамархана. Елдоев Хьамбийнара. Бузуртанов Махьмад Гирт, коснажа кхай тIара сун яьохлаш болча Елдоев Юсапа. Юнъера лаьрIача 150 процент ахоачаьнъо парех хIаранне дийнаьлера балха норма. Коартолаш хьалоьхьа.

Хьамбийнара звеной ихо, — йоаьх № 2 йолча бригада агронома Альдиев Беслана. — ТIаьн парех 45 гектара тIара яраш чуъяь дерг-да тхо. Дийнахь 5—6 гектара тIера яраш хьаьха иш Дамхоач хIанз уьх кхай тIа йоаллаьх 110 сага.

16 август хьалхасташ чуъяйай 60 гектара тIара коартолаш. Уж хьийгьай аьхка ала мегардолаш я. ПланагIа яха йоьлаш 115 центнери тIаийнача декхарех 150 центнери йолаш хIара гектара тIера 180 центнер коартолаш йоьх Елдоев Хьамбийнара звенос. Совхоза специалисташа яхаьох дун яраш сема дика хинна! Уггурчев Iамархана, Аушев Юсхьан, Бургуртанов Махьмад я Гирей Итахоь Исрайла. цIыгар яраш а. Хьагъча суртах сохьа торо дургьа пачхьалхенга коартолаш дохкера план дика тIехьяьжьяьлча я. фуна лаьрча шсашта мел эша дIаотта а.

Тхаьнарча дийнахь кертерча тIулакхех цаI да ма могта сихагIа аррига моьртлаш чуъяь хъар. Со цига хиноьча 15 августе ахо ноплана мара яллацар кхай тIа коартолаш яьйбоьхаш, хьалъа боллаш а гаттара яьзана реша коартолаш чуъяь яла. Ала хIама довлаш цIъярче дика ДIадолаьлла совхоз кхай тIара а хьатта а балхаш. ТIаъелIа яьхьаьт ноьлаш лелаш болча механизаторша Уггурчев Iамархана. Елдоев Хьамбийнара. Бузуртанов Махьмад Гирт, коснажа кхай тIара сун яьохлаш болча Елдоев Юсапа. Юнъера лаьрIача 150 процент ахоачаьнъо парех хIаранне дийнаьлера балха норма. Коартолаш хьалоьхьа.

Из бахьан дIалаш дерриге тIокай малаш оарцIаьлъадаш оаха. Иттх коьалка яьы а бригадаша дIаоттаьл латташ и. чи бIаь сиг гаргга болхьой а бIа тхона эшпача хIанз кхай тIа арабагIабоьлш. Тхо цIа дIакхоачарца хIара дийнахь ит гектара тIера коартолаш яьхьа.

Цо яхар бахьолоча хайра сона совхоза центральни хьатта со чоьхьара. Арслан а дан ахо бIаь тонн гаргга коартолаш латт цига дIалъяьйта кийча йолаш. Коартолаш хьяхара а уж пачхьалхенга йоьлаш а техаш гаттара сиъье еза. дика латтача хаоттавах ма могта пайда а эцаш. Из гулаьк массе а оагIорка лерттIа яьоттIеьъа па дешнех кIерам бе коартолаш чуъяь да йоаьлаш гаттара тIехьяьлар. Цу гIулакха цIенкъаттIа сирцIабоьла беза РАПО. совхоза специалисташ, яьоттIеьъадакха деза совхоза боллоша хьа ма йоьлха торгушан организаторша коартолаш дIчуяйберйбоьлча гIуьяьх а. Цу хьалъеьха аз дIаьй латтара жоп душ Грозненера «Горплодоовощторга» директора Гандобиев Iадыла-Мавита аьлаьх:

— Цунах муьх кхуьяьш йоьла транспортни управленера тIъьо грузовни йолаьу уьх демошка «Экажевский» совхозера тIа торга № 6 базе коартолаш Iокхаьъь.

Торгушан организацине йиттта шолг денхаьаш яхоачашдеш совхоза торо я тIехьа ца йоалийтаь ханнаьъа ерриге коартолаш чуъяйе яла. Ала хIама довлаш цIъярче дика ДIадолаьлла совхоз кхай тIара а хьатта а балхаш. ТIаъелIа яьхьаьт ноьлаш лелаш болча механизаторша Уггурчев Iамархана. Елдоев Хьамбийнара. Бузуртанов Махьмад Гирт, коснажа кхай тIара сун яьохлаш болча Елдоев Юсапа. Юнъера лаьрIача 150 процент ахоачаьнъо парех хIаранне дийнаьлера балха норма. Коартолаш хьалоьхьа.

Механизацин юкъе а йолаш дика ВаьIтIехьдаьлар балхаш центральни хьатта а. Цига хьенар айдеша кхъьет погруженаш тIа багIача механизаторша Кадиев Ахьмада, Дарсев Iайсас, трактористка Мутилиев Висангире.

Уьх деношка совхоза кIайьгачкоште новкъосташ деш

Из бахьан дIалаш дерриге тIокай малаш оарцIаьлъадаш оаха. Иттх коьалка яьы а бригадаша дIаоттаьл латташ и. чи бIаь сиг гаргга болхьой а бIа тхона эшпача хIанз кхай тIа арабагIабоьлш. Тхо цIа дIакхоачарца хIара дийнахь ит гектара тIера коартолаш яьхьа.

Цо яхар бахьолоча хайра сона совхоза центральни хьатта со чоьхьара. Арслан а дан ахо бIаь тонн гаргга коартолаш латт цига дIалъяьйта кийча йолаш. Коартолаш хьяхара а уж пачхьалхенга йоьлаш а техаш гаттара сиъье еза. дика латтача хаоттавах ма могта пайда а эцаш. Из гулаьк массе а оагIорка лерттIа яьоттIеьъа па дешнех кIерам бе коартолаш чуъяь да йоаьлаш гаттара тIехьяьлар. Цу гIулакха цIенкъаттIа сирцIабоьла беза РАПО. совхоза специалисташ, яьоттIеьъадакха деза совхоза боллоша хьа ма йоьлха торгушан организаторша коартолаш дIчуяйберйбоьлча гIуьяьх а. Цу хьалъеьха аз дIаьй латтара жоп душ Грозненера «Горплодоовощторга» директора Гандобиев Iадыла-Мавита аьлаьх:

— Цунах муьх кхуьяьш йоьла транспортни управленера тIъьо грузовни йолаьу уьх демошка «Экажевский» совхозера тIа торга № 6 базе коартолаш Iокхаьъь.

Торгушан организацине йиттта шолг денхаьаш яхоачашдеш совхоза торо я тIехьа ца йоалийтаь ханнаьъа ерриге коартолаш чуъяйе яла. Ала хIама довлаш цIъярче дика ДIадолаьлла совхоз кхай тIара а хьатта а балхаш. ТIаъелIа яьхьаьт ноьлаш лелаш болча механизаторша Уггурчев Iамархана. Елдоев Хьамбийнара. Бузуртанов Махьмад Гирт, коснажа кхай тIара сун яьохлаш болча Елдоев Юсапа. Юнъера лаьрIача 150 процент ахоачаьнъо парех хIаранне дийнаьлера балха норма. Коартолаш хьалоьхьа.

Механизацин юкъе а йолаш дика ВаьIтIехьдаьлар балхаш центральни хьатта а. Цига хьенар айдеша кхъьет погруженаш тIа багIача механизаторша Кадиев Ахьмада, Дарсев Iайсас, трактористка Мутилиев Висангире.

Уьх деношка совхоза кIайьгачкоште новкъосташ деш

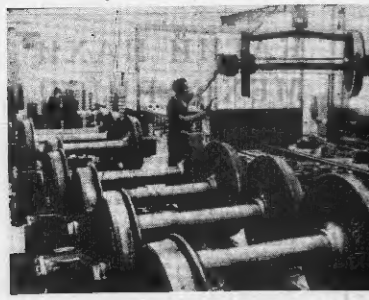

Б. Е. Войтовича цIерагIа Къаьхьегана ЦIена Байракха ордена Московски вагонроемонтни заводе шу доладелле дена планан сонгIа ремонт яь кхиссар 6 пассажирски вагона, хийцьяьл 98 иерда чархий пара.

Оьхьагара предприятена реконструкцин оча чоаглаверча хьалхIа яьнна заводехь коллектив толаме ихоачъашьял пассажирски вагонашта ремонт яра, меана машиннаяьа транспорта лаьрхIа роликови чархий пара; запасной оатхалан врахецера задани.

ХьажнергIа къаьхьегара новьсташ ду шаI волча нарадгIа къаьхьегана юкъе данаяьа лапара коэффициентах алани а тезаш бригадина плана болх бар. Къаьхьегам вIашIтехIбаккхара шу формана юкъеозабаI 53 процент производственникаш.

СУРТА ТIА: велесно - телевечени цеха роликови отделение хийча продукци тIаIотташ латт.

А. ПУШКАРЕВЕИ, И. ФЛИСЕЙ сурт.

ТАСС фотохроника.

ДIАЯХАЧА ЗАМАХ ЮХЕДИСАРАШЦА—КЪОВСАМ

Болх тоабеш да тхо

КПСС XXVI съезде белгал ма данихара, сийрда кIоно хьалхо саг кхевар дувзаденна да цун цIиле, санкетам, ширача замах дисача пIрчача гIулакхех IенIендерца. Цо диадех вай вахарг хIинц а кийлуш долча вова гIулакхашца тIагIерта къовсам лоаттаделарг. Юртосвет пIокхо ешаI а кхуш йоагIа тIемIе дийца хIитторан. цунна кIиранса хIетам балара, кагIрикой шоай юрта тIоагIебар дувза школана профориентаци яра новьсташ ду.

Тхо кIет, иштта, къаьхьегIаш куп молашша, мурдин турккашца, дика культах дола законодательство телкъе-дерашца, дIахоIит шар лелабу ниьк харцалъа болта. Цу хьалхьеьла белгалла болх бешI а юрта Советан антна, депутаташ. Наьха саькхетам ланхIаларга хьежжа царна хьалгIа хул шоай гIулакхаш чакхдаха.

Лаьттенаьад урдун доахьиг, дукха истий кхувлилга. Уьк тIехьаьрча хала юрта цхьа мотт хиннера кIанеIа сагIюдаьл.

Оаха дика кхетадур тхоай болх денгара-денга тоабеш керда формаш лехьш бе бенилга. Исполкоме вIашIтIелла я дика культех дола законодательство мишта кхочъаш ду тIехьожкан лоаттабу комиссин.

Цун членаша белкъадоах динах тешараша кхувш йоагIаш йолча кхонача тIехьенга деш дола харц хьехамашца.

«Идеологически, политико-хIетама бока дIаъо тобIарах» йола КПСС ЦК сонсм яхоачаш я бен болх бен да тхо депутаташ «М.-С. Аушев, Т. Нальчиев, кхыбараш, Денга-денга толлуш йоагIа тхо юрт, Юрта № 3 школа, культура ЦIа, библиотека.

Къаьхьегамхошта юкъе атестистически хIетам боаржабеча хьинерг хIинца хIама лоаш педколлективаш, юрта общественоста, Берий дайIчоменца хIетамаш болх бен а весоца-буча закон телладерашца нийсду яIаш а, дукхагIа долча дахьке ВийгIаш деша на уьхIтараш е.

Цу тейIарча накъата дукха белк бе бешаш хул, хIайта тха на вIашIтIехьа а доал.

Общественни болх дика бина бен да денутаташ — хьежархой А. Аушев, А. Муцольгова. Цар шоай кIинар, ниа кхобаш дешаархошта коммунистически хIетам балара, цар материалистически мировоззрени дегIайлаларга, массаза хIетама болх бу берий дайIчоненошца.

Библиотекера Д. Козодоваз, культура ЦIен директора Хь. Аушеваз, лекторски группа кулгалхочо З. Бьюоевас дика вIашIтIелбоонех шоай болх. Цар кест-каста ешаI эти атестически темах йола лекцеш чIнийчо кагIирхой, тIема ветеранашца вIашIтIехьара сайренаш. Цу тейIарча мероприятеш цар jo МТФ, школлашка, трактория бригаде. Юртарча библиотеке йолаш а «Атенств уголюв». Уьказа долаш да активностаца эшаш дола литература.

Тха исполкомо чIоагIа болх лелабу керда обрадаш цIейIи наха юкъе доаврнадешца уьн хозача гIулакхашца дIахьоахаш.

Iалъламате сий долаш, йоалаечое а йоагIачоа а юкъе хьаш, саьнсердамле дIалъо оаха саг яр-яхар. Хьалар, лоазар долаш хоза чакIдолаI хьоалъчагIа. Карарча шера дIабаханца 7 бетта 37 цу тейIарча мотт-тIар нийселар тхо. Иштта болх лелабу оаха керда бер-хьалхар дIалъдеча хана а. Къовсстта терко юо оаха хьалъа-ла болх а бан лекъе болгга нашка сий дара гIуланхе. Царна «Ветеран труда» —, яхь медаль луча дийлаьъ № 2 йолча школа автони заьа-де доккха лоазар этгар, пенсионераша цIонерашца хиъаш делар,— хIайта «Малин» совхоза дирекце мах-ьа совIеташ делар. Царна юкъе бар Аушеп Ибрагьимм, Мусолтов Осман, Албогачиеван Умарханца, Цороев Хьесан.

Юрта дика болх беш я хьалъа друкхина. Цун керте латт хьехархо А. А. Аушев. 30 сагах латтача цу друкхина дика гIулакхаш карагIдийлар. Цо чIоагIа терно ю наха юкъе профилактически болх бара. Уьк тIехьаьрча хина юрта нийсеннадан «нохьал дар, йоаларг делдар, общественни боьхьонца телхадр.

Лоарх1аме болх баьб юртосвета наха юкъера довнаш дIадохачча комписе. Иштта сохьта оаза кулге бинар Нальчьаькъаьн Медарнаькъаьн. Керарча шера хоза доеш-цаш хIама дир Барнинков Мовлас. Цо шийна шеноп дотташ ваьллача саг балха долабIа ахча. ДIа ца а луш къовсам баьккхабар. На шоашта хийча комписе чIенаш юкъебIаргг шера. Мовлас чIоагIа бекн баьккхар, ахча дIадалийтар. Боахам кхувш сеш пIар ялар Аушев Тухаш цо йитача сесаган юкъе. Царна кIентера гIуланх а къоастадаьд комписе. Хьажгхо бокъалгIаьъ доаккхаш да Аушев Мижита Ахьмадан цун веший сесаган юкъе этта гIуланх.

Юрта нийслуш да цхьаболча накхабокъо йоацаш лаьтта чулацар а. Иштта совнка Карагандера шIанна Татриев Iумар 3 гентар лаьтта чуацаьа велар. Лаьттан тоаьнъа кирт йар. Юртосвето гIоттадар из дош. Татриев кхаллаь карт дIалъакхар, ну хьанъекъа отгаль материал дIаенай Дашнай Iваровакин РОВД.

Дика болх баьб тIехьарча хана юртосвето, депутаташа, активиставша Баьъца, балха тIа лелариланаш а гойтад. Цу дуьхьа, «коначамбошаяран дIаделара оаха оаршагIа йьккхай тховй мел йола торонаш.

М. ГИРЕЕВ,
Сурхотйирза хьалъа депутатий Совета исполком председатель.

САГИ IАЛАМИ

ВАЙ ЮКЪАРА ГIУЛАКХ

Iалама оттам хуккабилар (хьажгIаш хьежкарах, лаьтташ азарах, иштта кхы дIаъо а). цул совгIа, харцаьа леладечи чарчалло а дукхача дийнача хIамай ду тайнарча хуъдаделли латт, хоада а дахь.

Иштта, Кавказера сага «вовкъостагIа» 9 тайна сахларг дийна дIадаьнна. Уж да: эом. акха уст. кулан, гепард, бобр, сий, тарлан, зубр, пIонь. Хьажга кхыча рагIонашца, шаьрча ар-наша дахаш доза тайпан— дрофа, стрепет, сурок, иштта кхы дIаъо а.

Иштта, 20—30-гIа шераш доладелча денз республика колхозашен совхозашен кIо-гартех мукъаьдаьча, цIендаь, доттагIа юрта бокъаьа обществ юкъедоаладаьд 200 эзар гектар гарга лаьтта НагIкъа тIаьнарча Нохч-ГIалгIайн-чIоь тIера 2 эзар гектар лаьтта хиннаделе. тIаьна республика колхозашен совхозашен 150 эзар гектар дуй деттаь лаьттаьна. Цул совгIа, республика городашен юртаьн чуйина гIаьIюн ешаI латт, иштта тIе массе а шера бIаьн тоннаь долъаьк доаьлъ-ле хиннаьаьн ешт (удобрени-ешь, гербицидаш, инсектицидаш, иштта кхы дIаъо а). цар тIоагIа зе ду эийнача хIамашта дебара. Таллама хинна долча ду тайнарча хуъдамаца дукха дийна хIамаш ешаI йоаьа моттигIан йохьалъ вай республике а. Цудухьа тIаьна хIамай вай тайнаш геттара а дIадьнна, воажан а дов гарга де. Цудухьа вай мехка а зерагIача дукъеко а тIаьнца йоацаш дахаш доза тайпан— дрофа, стрепет, сурок, иштта кхы дIаъо а.

Иштта, Кавказера сага «вовкъостагIа» 9 тайна сахларг дийна дIадаьнна. Уж да: эом. акха уст. кулан, гепард, бобр, сий, тарлан, зубр, пIонь. Хьажга кхыча рагIонашца, шаьрча ар-наша дахаш доза тайпан— дрофа, стрепет, сурок, иштта кхы дIаъо а.

Иштта, 20—30-гIа шераш доладелча денз республика колхозашен совхозашен кIо-гартех мукъаьдаьча, цIендаь, доттагIа юрта бокъаьа обществ юкъедоаладаьд 200 эзар гектар гарга лаьтта НагIкъа тIаьнарча Нохч-ГIалгIайн-чIоь тIера 2 эзар гектар лаьтта хиннаделе. тIаьна республика колхозашен совхозашен 150 эзар гектар дуй деттаь лаьттаьна. Цул совгIа, республика городашен юртаьн чуйина гIаьIюн ешаI латт, иштта тIе массе а шера бIаьн тоннаь долъаьк доаьлъ-ле хиннаьаьн ешт (удобрени-ешь, гербицидаш, инсектицидаш, иштта кхы дIаъо а).

цар тIоагIа зе ду эийнача хIамашта дебара. Таллама хинна долча ду тайнарча хуъдамаца дукха дийна хIамаш ешаI йоаьа моттигIан йохьалъ вай республике а. Цудухьа тIаьна хIамай вай тайнаш геттара а дIадьнна, воажан а дов гарга де. Цудухьа вай мехка а зерагIача дукъеко а тIаьнца йоацаш дахаш доза тайпан— дрофа, стрепет, сурок, иштта кхы дIаъо а.

Тlехьарча 10—15 шера фу хьалха биологически хьакъеьа тIоагIа малх болча сагIазарий—уьн да дрофан (къегIарех цун вай доаьаь-ш) стрепеток. Хьаьа уж сагIазарах вайнота дукха дар, сага дагIадаьр себлара лоаьаь-на юкъа уьн геттара доаьаь-ш Iадарца ахка.

Геттара мIенга дисад вай мехка уьн тайнара оаз-тазарах я: доаьа, сарсал, сиз-ра арара моаш, лоаьара моаш, ахка котам; сакхарий Хьа ух вай тIоагIа лоардеделла.

Вай республике дукха хIама-да деш латт Iадам лоардера. Вайцера я дийна Iадам доаьаь-ш ешт занаашта. Суб-

рын, гагарий, лийташ. доаьаь-ш, иштта кхыдола я дийна Iадам доаьа бокъо лаьа, уж дIаьздаь да дунен а СССР а «Цlена книжка тIа».

Хlинца вай республика территори тIа далаш да пхура кхарий 60 тайна, 120 тайна бIаьнаш ду салазаларий. 29 тайна чIнаьрий. 24 тайна ренгьеьн. 8 тайна амфибеи. Иштта да таьаь вай республикера дийнача Iалама бернат. Из лоарде а сондаьнка а деша. Хlаринера ун деша, Iадам лоардечча массе даго даьгIа лаца дехьала.

Доккха зе ду республикерча дийнача хIаманата хиний берда йэстошкара бальдоетIа-ца кIертригIана дIаздаро-ра. Ахка дийнача хIаманата ду тайнара моттигIан ют. Оалкхаратлен кхыча дIа-ца. «Пермитский» йолча дика лоардера

Истерен культурин дукха хоза памятникаш долаш мотт.ги Азербайджанан ССР.

Азербайджанан Советски Iалдал оттавул тIехьарта историн культурин памятникаш дерригна халлха дохкье а хиннад дIаэтад. Историко-культурин рукъаш доредела, царна реставрацин елга, царна чарех пайда эцнад пачхьалкхийн бюджето кхоллало дIа.ваьккхинера. Ахьарг кхачалца яр», «Нохч-ГIалгIайчера Каспийски фордан кхачалца яр». Хiаьта туристаша кхо мехка хозал. истори, хIанзара сурт-сибат дина доаьхIар дукхахIоттаделлъе экскурсовода кара да.

Петрова Таисия Владимировна экскурсей а кхаьчарна а путешествей а Грозномгера боро болх беш вола яздар шу дI. шийла болх бича наха—экскурсовода а экскурсеш ешбола чаха а дина сий ду цуи. Из ций гIулакх дездинена сар, цун хIара экскурсн нердалар довзийтаяр я, стихаша, преданешна, легендаша вай мехка, юхье хьажа ресгIалгIай». Кхулбаседа-Хlиттад Петрова Алексеи истори довзинт цо. Путешестви яр — из хIама доккхар да кхина хет цун, из ишгта да а да.

Таисия Владимировайна дукхагIа езача экскурсех я кхаьчарна а городе Ереване цо йола экскурсн. Дуь дийнахь ешбола ешбола цо тайпара экскурсеи Петровас дайболиш К. Г. Паустовскоре ухь деишина: «...Хiара путешествин — из да цхьа доккха а хола а хIама довзар». Из хозадар дойла а дова экскурсеи ешгIта дийнна сацьяьта «Песня Грузинского» нашъ тIе гIолла болхаш.

Дукха да йоаьшш Таисия Владимировна экскурсе ешбола «Севзапроектжелезьпь» яхача Iилмаш — производственни объединене болхлоцца. Экскурсовод нис а чIоаг.га гаьнна йолаш цIаера, хIама вьчча. экскурсеи вь группа чIоагIа саьнгьардулъ. кхьаьнара архитектурин памятникаш, цIерах санин сибатеш йоаьа гIерташ хиннад. ...Новосибирскерча академгородокера Iилмийнойл группа ешяяр яхо шу яхача вай республика салаша, цул тIехьарта цхьа шу йоаздаяр дац уьш вайнара ма боагIаш. Хiаьта дар дакъа а дез экскурсеи йоаш шоашта Т. В. Петрова яйтар.

Таисия Владимировна университете дайша я, цул тIехьарта чакхъдаьлий экзерсовода курсаш. Хьехархочун говзал хилдерх тарра. цунна дина карагIоаьл бераша экскурсеш чакхъяьа. цаьрга дукха пайдаэе хIама довзийта.

Хiаьта Петрова" лоаьмаш мокк болзийтинн и Москвера. Урарера. Свердловскера. вай метта кхача знйиггвзинара бахьаначя экскурсантаяь.

Р. ДУДНИКОВА.

ЭКСКУРСОВОДАХ ДОЛА ДЕШ

Лоаьмаш моди — Нохч-ГIалгIайче созолача хилла туристаша а ешдуш йолу мотт.ингех цаI я. «Грозный» яхача турбаза гIулакх деш я ихоь Ерриговскин маршрут, царех я «Каменноводск курортагера Каспийски фордаг кхачалца яр», «Нохч-ГIалгIайчера Кавказ яхачалца яр», «Нохч-ГIалгIайчера Каспийски фордаш кхачалца яр». Хiаьта туристаша вай мехка хозал. истори, хIанзара сурт-сибат дина доаьхIар дукхахIоттаделлъе экскурсовода кара да.

Петрова Таисия Владимировна экскурсей а путешествей а Грозномгера боро болх беш йола яздар шу дI. шийла болх бича наха—экскурсовода а экскурсеш ешбола чаха а дина сий ду цуи. Из ций гIулакх дездинена сар, цун хIара экскурсн нердалар довзийтаяр я, стихаша, преданешна, легендаша вай мехка, юхье хьажа ресгIалгIай».

Дукха да йоаьшш Таисия Владимировна экскурсе ешбола «Севзапроектжелезьпь» яхача Iилмаш — производственни объединене болхлоцца. Экскурсовод нис а чIоаг.га гаьнна йолаш цIаера, хIама вьчча. экскурсеи вь группа чIоагIа саьнгьардулъ. кхьаьнара архитектурин памятникаш, цIерах санин сибатеш йоаьа гIерташ хиннад. ...Новосибирскерча академгородокера Iилмийнойл группа ешяяр яхо шу яхача вай республика салаша, цул тIехьарта цхьа шу йоаздаяр дац уьш вайнара ма боагIаш. Хiаьта дар дакъа а дез экскурсеи йоаш шоашта Т. В. Петрова яйтар.

Таисия Владимировна университете дайша я, цул тIехьарта чакхъдаьлий экзерсовода курсаш. Хьехархочун говзал хилдерх тарра. цунна дина карагIоаьл бераша экскурсеш чакхъяьа. цаьрга дукха пайдаэе хIама довзийта.

Хiаьта Петрова" лоаьмаш мокк болзийтинн и Москвера. Урарера. Свердловскера. вай метта кхача знйиггвзинара бахьаначя экскурсантаяь.

Р. ДУДНИКОВА.

ДИКАГIЧАР ОПЫТАЦАРА

КИДОВЦИЙ БАЛХА ХЕТАЯЬ...

АргIанера дешара шу дIаоладалла таргаГертад. Хiаьта школаишка болх беш йолча интернациональни дотгагIала клубашта геттара пайдаэе курсеш РСФСР педагогически общества Нохч-ГIалгIай республикански отделене. хьехархоь говзал лаьттара Нохч-ГIалгIай институто кравйна «Дикагlчар педагогически опыте юкъера» яхача серех йола методически пособи. Из хетта я Малгобекски районе йола 24 болча Новороднтски бархIоаргача школерча «Вошаг» яхача интернациональни дотгагIала клубо балха.

Цар хьахиннад бархI бер. Новикагlйнола йоI Мэри тIом бола а балаве деша йола Ленинграде. блокада йолча хана цига ла. Вохх вогIлиеч Чучотке эгтара гий долъашгIа йола нах хул. Царех цаI — Аламбин Чукотке хьалкъа милицинер хул. Вож — Iалихан—хьалкъа печатчик. Кхоалгlгlвар (Чукотке хьАййалча хьалкъа культурин база сийна. Ваьик ашка цIи тиллей цох хIанз Чукотке черча бIарча района керте латташ ва: из Нультинскин райисполкома председатель ва.

Лемина Магометовна (са нана) чуиечта Отке.га мехка гIлай, из мугIарерча чаркъалгIера Чукотке.рча Советски Iьадала аьнаьга хьаьъаа. Из хиннад СССР Лаклекъарча Совета депутат, оирисполкома председатель. Са да хьалха вешнад. Хiанз тха городе цуи цIи лелаеш и йоаьха улица.

Тхо дIи йиIиг йисай. Берраш дийша ба. Ран—порфункциональни диагностика отделене заведующи: Катя — хьехархо (хIанз ВЛКСМ окрУжкома инструктор я); Нади — исторически (илъай кандидат, Чукотски окрисполкома председатель я. Аз МГУ чакхъьаьккхай.

Тха нашш да эскимосеи, чукотскей а эрсий а метташ дина хоюш хиннад, из чIоагIа лоаьхIам болаш хиннад цу хьана; из тайп-тайпарча цартIйни а советски а болхлой талмаж хиннад.

Шо лоаьхIаш а шоашта дикадар лоаьш а йола — Чукотски окрУжной краеведчески музей директора Отке Наталья Павловнас кидовшашка яздаь каьхат. Малий-те ма? Из дикагIа хоттаде каьхат Iодийначя. «Хьисаса берашгI Сона чIоагIа дина да хет шо Чукотке керда мехкарой бовза безам болаш хьалдеш яхача шоай мехкарой бовза безам болаш хьалар.

Сай нашш дахь Добриев Дзинтгарра Мухьмадах, цун берех а берий берех а аз дувцарца сайна ховр.

БIашшера дIайолаьлуш дукхIа гIалгIай шоай яраз лаха а аха данна а ухал хиннаб Аднске. Цу тайпарча цхьан группана юкъе нийсеннаб Я. Мальгатови М. Добриеви. Яраз корадалуш царна цIа. революцюе хьалхарчу шера Аднсеи Чукотски гIолла Дахье болча цIабакна лаьр-хIад. уж кхьачаб Нашш хха чIа юрта (Верхнгова пролива берда тIа уллв аснимской поселок). Цигар йIзай са нашш. дешна са нашшнаь, севенчай из, цунна цу юрта вахв ийнав.

Цар хьахиннад бархI бер. Новикагlйнола йоI Мэри тIом бола а балаве деша йола Ленинграде. блокада йолча хана цига ла. Вохх вогIлиеч Чучотке эгтара гий долъашгIа йола нах хул. Царех цаI — Аламбин Чукотке хьалкъа милицинер хул. Вож — Iалихан—хьалкъа печатчик. Кхоалгlгlвар (Чукотке хьАййалча хьалкъа культурин база сийна. Ваьик ашка цIи тиллей цох хIанз Чукотке черча бIарча района керте латташ ва: из Нультинскин райисполкома председатель ва.

Лемина Магометовна (са нана) чуиечта Отке.га мехка гIлай, из мугIарерча чаркъалгIера Чукотке.рча Советски Iьадала аьнаьга хьаьъаа. Из хиннад СССР Лаклекъарча Совета депутат, оирисполкома председатель. Са да хьалха вешнад. Хiанз тха городе цуи цIи лелаеш и йоаьха улица.

Тхо дIи йиIиг йисай. Берраш дийша ба. Ран—порфункциональни диагностика отделене заведующи: Катя — хьехархо (хIанз ВЛКСМ окрУжкома инструктор я); Нади — исторически (илъай кандидат, Чукотски окрисполкома председатель я. Аз МГУ чакхъьаьккхай.

Тха нашш да эскимосеи, чукотскей а эрсий а метташ дина хоюш хиннад, из чIоагIа лоаьхIам болаш хиннад цу хьана; из тайп-тайпарча цартIйни а советски а болхлой талмаж хиннад.

Шо лоаьхIаш а шоашта дикадар лоаьш а йола — Чукотски окрУжной краеведчески музей директора Отке Наталья Павловнас кидовшашка яздаь каьхат. Малий-те ма? Из дикагIа хоттаде каьхат Iодийначя. «Хьисаса берашгI Сона чIоагIа дина да хет шо Чукотке керда мехкарой бовза безам болаш хьалдеш яхача шоай мехкарой бовза безам болаш хьалар.

Сай нашш дахь Добриев Дзинтгарра Мухьмадах, цун берех а берий берех а аз дувцарца сайна ховр.

БIашшера дIайолаьлуш дукхIа гIалгIай шоай яраз лаха а аха данна а ухал хиннаб Аднске. Цу тайпарча цхьан группана юкъе нийсеннаб Я. Мальгатови М. Добриеви. Яраз корадалуш царна цIа. революцюе хьалхарчу шера Аднсеи Чукотски гIолла Дахье болча цIабакна лаьр-

КИДОВЦИЙ БАЛХА ХЕТАЯЬ...

АргIанера дешара шу дIаоладалла таргаГертад. Хiаьта школаишка болх беш йолча интернациональни дотгагIала клубашта геттара пайдаэе курсеш РСФСР педагогически общества Нохч-ГIалгIай республикански отделене. хьехархоь говзал лаьттара Нохч-ГIалгIай институто кравйна «Дикагlчар педагогически опыте юкъера» яхача серех йола методически пособи. Из хетта я Малгобекски районе йола 24 болча Новороднтски бархIоаргача школерча «Вошаг» яхача интернациональни дотгагIала клубо балха.

Из методически пособи къаьста а дика накъаярца интернациональни дотгагIала клубашта мишта, малагIа лостамагIа болх бе беза дара. Цо хьагойт милагIча тай гара леладу Новороднтски школе бераштта, цар дашташоношта интернациональни хьетам балар, белгалъяьхий чакхйоахаш йола мероприятеш, цар тематика. Иштта дуьц КИДа яхь сенцех кхьаьа.

Дукха а тайп-тайпарча мотташка бихьш а бI «Вошаг» яхача КИДа дотгагIай. Дукха болх бу цо юхье яхача республикай вахар дукхагIа дозал гIерташ.

Хiаьта методически пособе тIа дуьц кидовий хиннача вIашшгIихетарах я. вIашшгI ихетарш мелагIа чуловцаш болаш хул а, чаьк мишта дувл а.

Дукха болх бу кидовшашка вай мехка истореша дувладенна хIамаш толхаш. Масала, кхиача пособена юкъедIаьд Чукотски окружной краеведчески музей директора Отке Наталья Павловнас кидовшашка яздаь каьхат. Малий-те ма? Из дикагIа хоттаде каьхат Iодийначя. «Хьисаса берашгI Сона чIоагIа дина да хет шо Чукотке керда мехкарой бовза безам болаш хьалдеш яхача шоай мехкарой бовза безам болаш хьалар.

Сай нашш дахь Добриев Дзинтгарра Мухьмадах, цун берех а берий берех а аз дувцарца сайна ховр.

БIашшера дIайолаьлуш дукхIа гIалгIай шоай яраз лаха а аха данна а ухал хиннаб Аднске. Цу тайпарча цхьан группана юкъе нийсеннаб Я. Мальгатови М. Добриеви. Яраз корадалуш царна цIа. революцюе хьалхарчу шера Аднсеи Чукотски гIолла Дахье болча цIабакна лаьр-

Массе а оагIо чуловцаш болаш кидовий болх дина хьахьехьаб ювцаш йолча методически пособе тIа дуьц шайда эца беза яхьча школаша.

Дукха дIайха дешан вай-наД пособе тIа кидовий клубаГалочох, дешара-кхетама балха болча директора заместитслах М. И. Печоских.

Хiаьта из пособи оттавлъа тIа къаьяркой говзал лаьттара института гIалгIай меттех дIасахьаьжа кабинета заведующи Р. И. Оидоев.

С. АРЧАКОВ.

ИШТТА БАХ КЪАХЬЕГАМХОЙ

Цхьа шу совгIа ха мера ящ «Старогрозненфть» НГДУ вахара - коммунальни бохама ма чуйоагIа Кошкой Олегера, цIерагIера общественни къаьяь. Общественни сона йовзийтар цун комендантера Прокопенко Валентина Ивановнас.

— Общежитие хьаькхина интернациональни, барт болх дIаьа дозал бе. — йоаь комендантс. — Уноаьа бех эрсий, гуржий, хIирий, эрмалой, йохчий, гIалгIай. Царна болх бе сахьгарадаь ца.

Дукхагlча дахьке общежитие бахарш магирбой ма бацар. Цар хьанаре кха а хьет, хьаьта нар дина салайра мел шолар дахьа. Хьарш цIа шин-кхаь сагIа лаьрхIа да. цу тIулакхо в ею цу магирбой баха мотт.ир хозал. цIена делае. культурно-спортивни беседаш. къаьяь.

Нана дина салайра дина а йоаьхо-ешбола хьайоагIа общежите совет. Цунна юкъе ба совета чулгахIо. буруз тохара ба Салгайн Старогрозненски управление общежитий къаьяь. спортивни сектор лелаеш волаь С. Шаматуров. общественни совета председателе заместитель. — №30 йолча берий сена методист Азарова Светлана.

Дукха да йоаьшш общежитера группни унлар Каспийски форда тIа салайа яха.

Массово - культурни салаЛара балхах дукха дIайха дешаш яха йиш яр. Дукха ха йоаьшш цига лилар Нохч-ГIалгIай халкъа поэтесса Р. Ахматова. Цига бохьошнаш телхаеш. тIар хулвш моттиг ца ишйелой а кастьаь. Хiара цIа шин-кхаь сагIа лаьрхIа да. цу тIулакхо в ею цу магирбой баха мотт.ир хозал. цIена делае. культурно-спортивни беседаш. къаьяь.

Нана дина салайра дина а йоаьхо-ешбола хьайоагIа общежите совет. Цунна юкъе ба

ЦIай дукха, гIулакхаш дина а кIарийца къембо ду цо, цкъабарш чудака хортош а далаш дIаьлар, воиеш тIом тIа баха пайбо е цIабе-лар.

Цига ахтуь бьлнаш Григорин Гришай а. Физкомпорг гIулакхан хьоно чи лаьттар Симферопольски техникум.

Шиъа ученица курсант гун № 3 йолча Грозненски школа йоккхачIа классерч дешархо-чоь Григорин Григорь. Бакъда, дукха за хиннад цо курсанта волаш, Симферополь бомбаш чуяьта волаш монастIаш, городера дIаьта болаш нах. Хiаьта Григорин юхьаьдг Грозни, пехотни ученица гун Тамаги хургенаш. Цига дукха гIалгIай яр, монастIаш фордаг гIалгIа мегаш хиларех курсанташ дIа-чоа бен тIамга дог-ламаш. Григорин хьаьа. Григорин кхаьа Хьалха ваьлла йоаьшш пехотни, стрелкови дивизе. Фашистска дIалецаеча Керчь гергагIертагIер дивизи. Григорин цу хана